Проектное предложение генерального плана муниципального образования Плесского городского поселения Приволжского муниципального района Ивановской области. Опорный план.

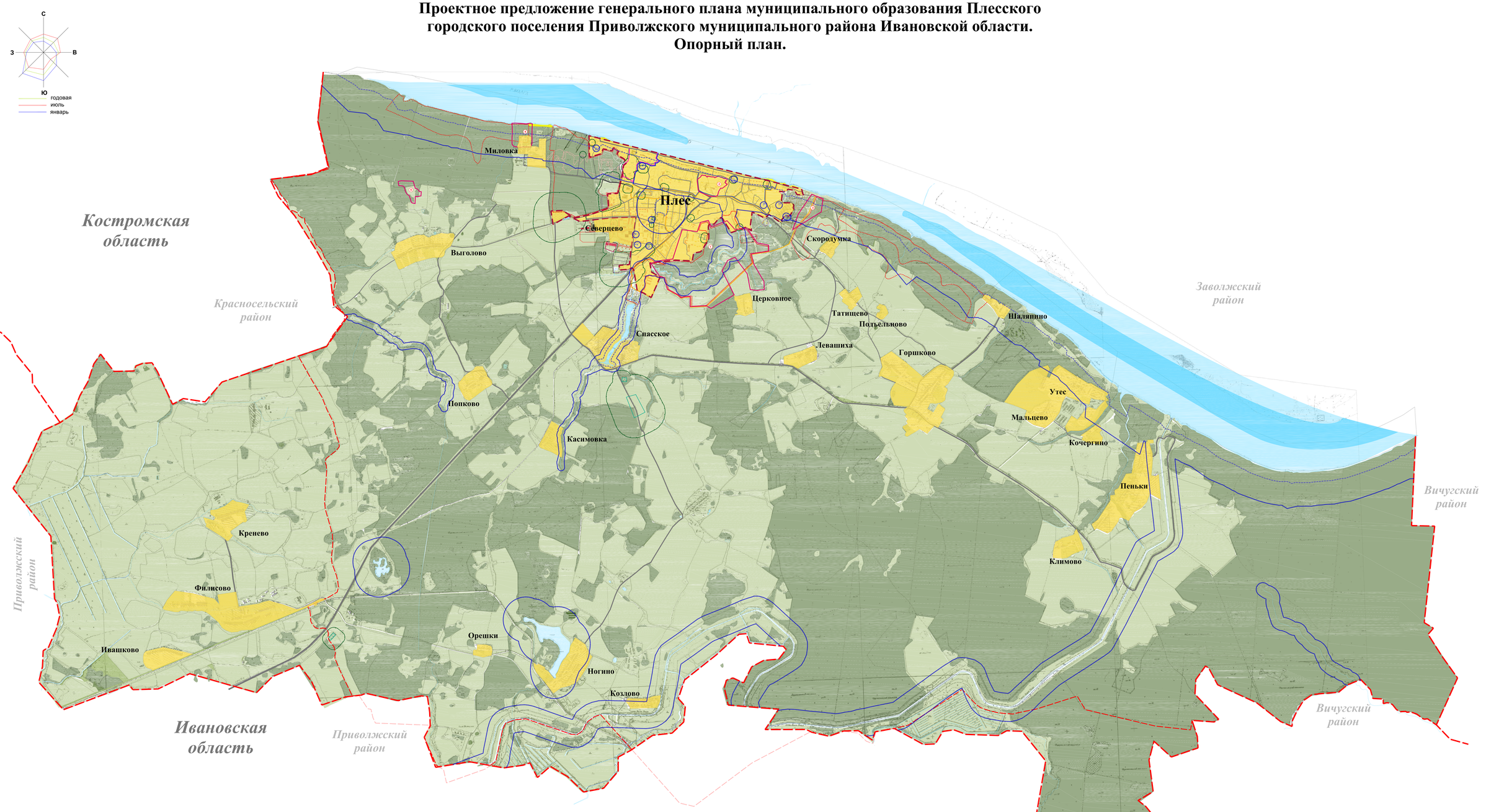

Условные обозначения:

- Граница муниципального образования Плесского городского поселения
- Граница города Плёс
- Земли населенных пунктов
- Въездная транспортная магистральная улица
- Общегородская магистральная улица
- Магистральные улицы местного значения
- Жилые улицы и местные проезды
- Лыжная трасса
- Пляжи
- Земли с/х назначения, луга
- Леса, болота

Особо охраняемые участки природного ландшафта

- Участок с заповедным режимом непользования
- Участок с заказным режимом использования

Зоны охраны объектов культурного наследия

- Границы территории Плесского музея-заповедника
- Граница заповедной территории

Зоны с особыми условиями использования территории

- Кладбища
- Санитарно-защитная зона
- Зона охраняемого ландшафта в границах муниципального образования
- Памятники археологии, истории, архитектуры и природы
- Охранная зона источника водоснабжения
- Водоохранная зона
- Прибрежная защитная полоса

Памятники археологии, истории, архитектуры и природы

1 Лесопарк, окрестности санатория "Плес"
2 Соборная гора
3 Опорный иологический разрез Никульского горизонта, овраг Гремячка
4 Усадьба Миловка (нач. XIX в.)
5 Дубовая роща близ д. Выголово

0 500м 1000м 2000м 3000м 4000м 5000м
100м

						Генеральный план муниципального образования Плесского городского поселения Приволжского муниципального района Ивановской области			
Изм.	Кол.уч.	Лист	№док.	Подпись	Дата				
Разраб.		Ежов				Опорный план	Стадия	Лист	Листов
ГИП		Зверев							
ГАП		Куделей							
Разраб.		Котова							
Разраб.		Носов					ООО "Сервис-инвест"		
Разраб.		Ежова							
Разраб.		Рыжкова							